



Lange angekündigt,  
endlich verfügbar!

# Die Software-Brücke zu Blutzuckermessgeräten



## **Modul ASPX:**

Überwinden Sie die Beschränkung auf Accu-Chek® Messgeräte:  
Lesen Sie mit glucobridge® ASPX alle gängigen Blutzuckermessgeräte in die  
Accu-Chek® Smart Pix® Software ein.



# Die Software-Brücke zu Blutzuckermessgeräten

## Modul ASPX:

Mit Hilfe von glucobridge® ASPX überwinden Sie die Beschränkung der Accu-Chek® Smart Pix® Software auf die herstellereigenen Messgeräte. Nutzen Sie nun auch dort alle gängigen Blutzuckermessgeräte sämtlicher Hersteller, beispielsweise von Bayer/Ascensia, Abbott, Menarini, OneTouch, Sanofi, Beurer und vielen weiteren. Derzeit werden über 200 Messgeräte unterstützt.

Zur Datenübertragung benötigen Sie lediglich noch das entsprechende Kabel; bei neueren Geräten reicht meist ein handelsübliches USB-Kabel.

Wichtig: Die Integrität oder Funktionsfähigkeit der Accu-Chek® Smart Pix® Software wird selbstverständlich in keiner Weise beeinträchtigt. Die Anbindung nutzt ein legales technisches Verfahren, welches keinen Zugriff auf die dortigen Daten oder auf dort versteckte bzw. undokumentierte Funktionen erfordert.

## So einfach funktioniert's:

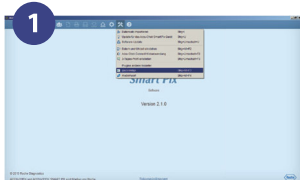

1 Starten Sie glucobridge® aus der Accu-Chek® Smart Pix® Software.

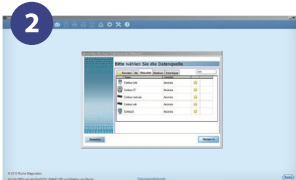

2 Wählen Sie das gewünschte Messgerät und lesen die Daten ein.

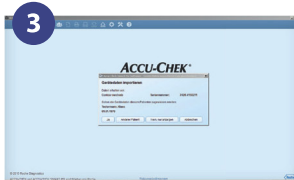

3 Nach wenigen Sekunden stehen die Werte zur Übernahme bereit...

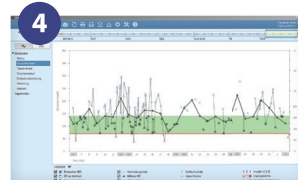

4 ...und können in gewohnter Weise analysiert werden.

## Ihre Vorteile:

- Anbindung von über 200 Blutzuckermessgeräten – beispielsweise Bayer/Ascensia, Abbott OneTouch, Sanofi, Beurer
- Gewohnte Software-Umgebung kann weitergenutzt werden
- Beschränkung auf Systeme von Accu-Chek® wird überwunden
- Keine Installation erforderlich
- Günstiger Lizenzpreis (Jahreslizenz)



### Kompatibilitätshinweis:

glucobridge® ASPX ist kompatibel mit Accu-Chek® Smart Pix® Software bis (mindestens\*) Version 2.10

\*aktuelle Version zum Stand der Drucklegung dieser Broschüre



### Hinweis:

glucobridge® ist ein unabhängiges Produkt der mediaspects GmbH. Es besteht keine Verbindung zu Roche Diagnostics oder der Marke Accu-Chek®.



### Bezugsquelle:

glucobridge® ist erhältlich bei mediaspects GmbH, Postfach 10 07 31, D-72307 Balingen  
Tel.: +49 (0) 7433 96759 70, Fax: +49 (0) 7433 96759 71, E-Mail: info@mediaspects.de

Weitere Infos im Internet unter [www.glucobridge.de](http://www.glucobridge.de)